~~114~~

J

118

444
J118

KONINKLIJKE BIBLIOTHEEK
1112 7005

Digitized by Google

Digitized by Google

Digitized by Google

K O O R

VOOR

GODSDIENSTIGE ZANGGENOOTSCHAPPEN,

GECOMPONEERD OP DRIE STEMMEN, MET ACCOMPAGNEMENT VAN HET ORGEL OF DE FORTE-PIANO.

DOOR

C. F. RUPPE.

TE LEYDEN,
BIJ L. HERDINGH EN ZOON.
MDCCCXXII.

Digitized by Google

PSALM 33.

Coro Allegro Maestoso.

CANTO 1.

CANTO 2.
O.TENORE.

BASSO.

ORGANO.

F P F

P F

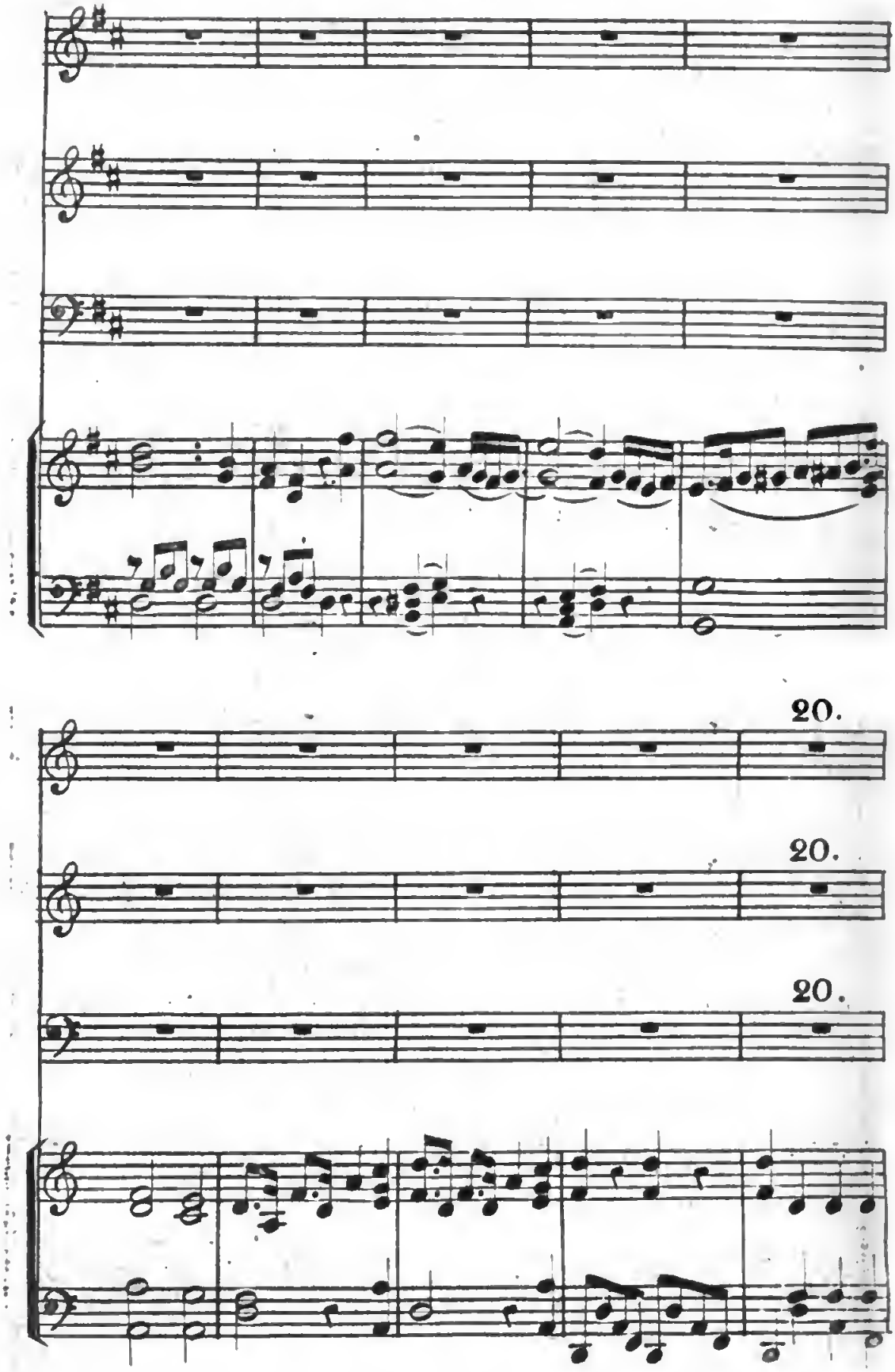

Digitized by Google

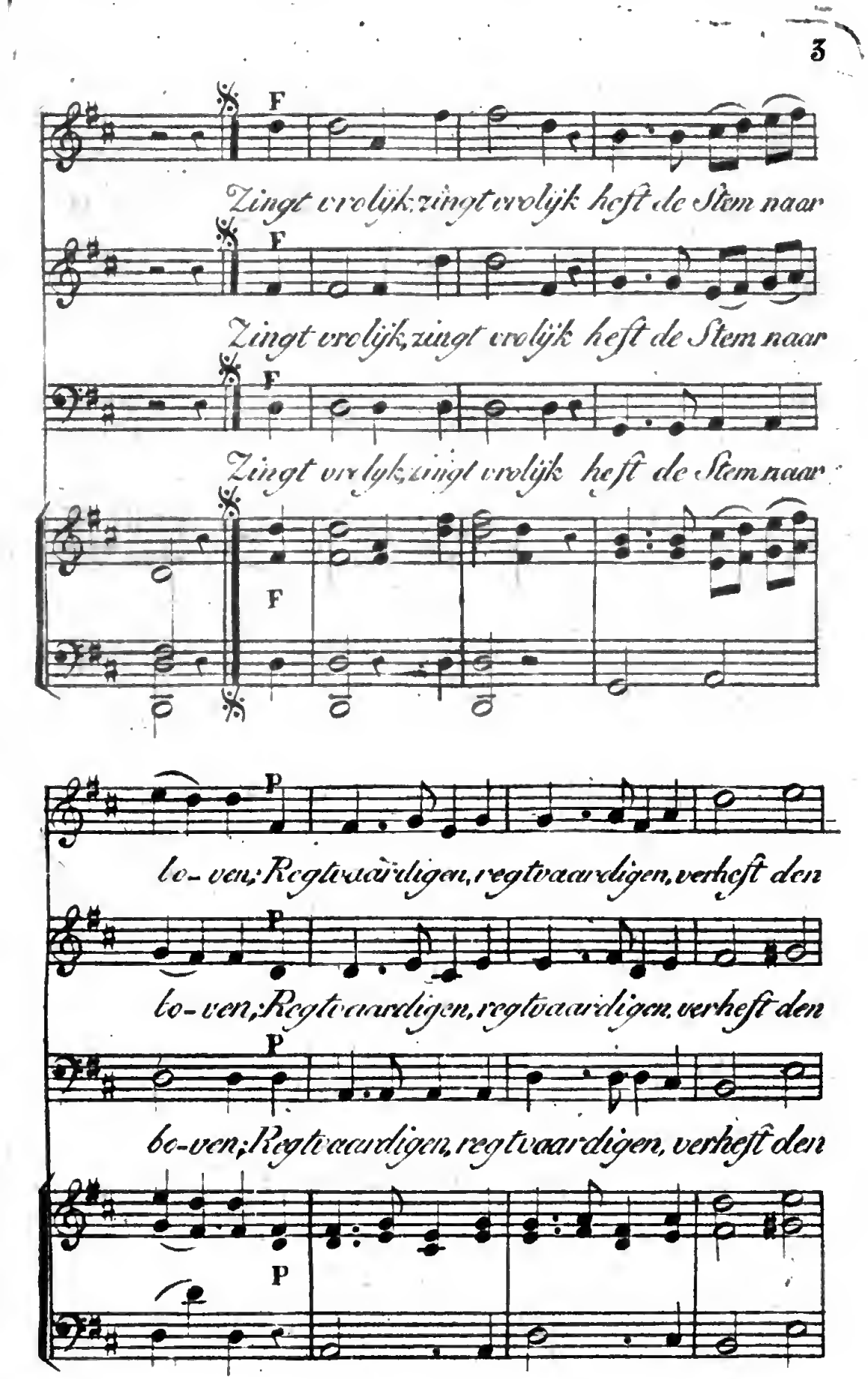
F
Zingt vrolijk; zingt vrolijk heft de Stem naar
F
Zingt vrolijk, zingt vrolijk heft de Stem naar
F
Zingt vrolijk, zingt vrolijk heft de Stem naar
F
P
lo-ven; Regtvaardigen, regtvaardigen, verheft den
P
lo-ven; Regtvaardigen, regtvaardigen, verheft den
P
lo-ven; Regtvaardigen, regtvaardigen, verheft den
P

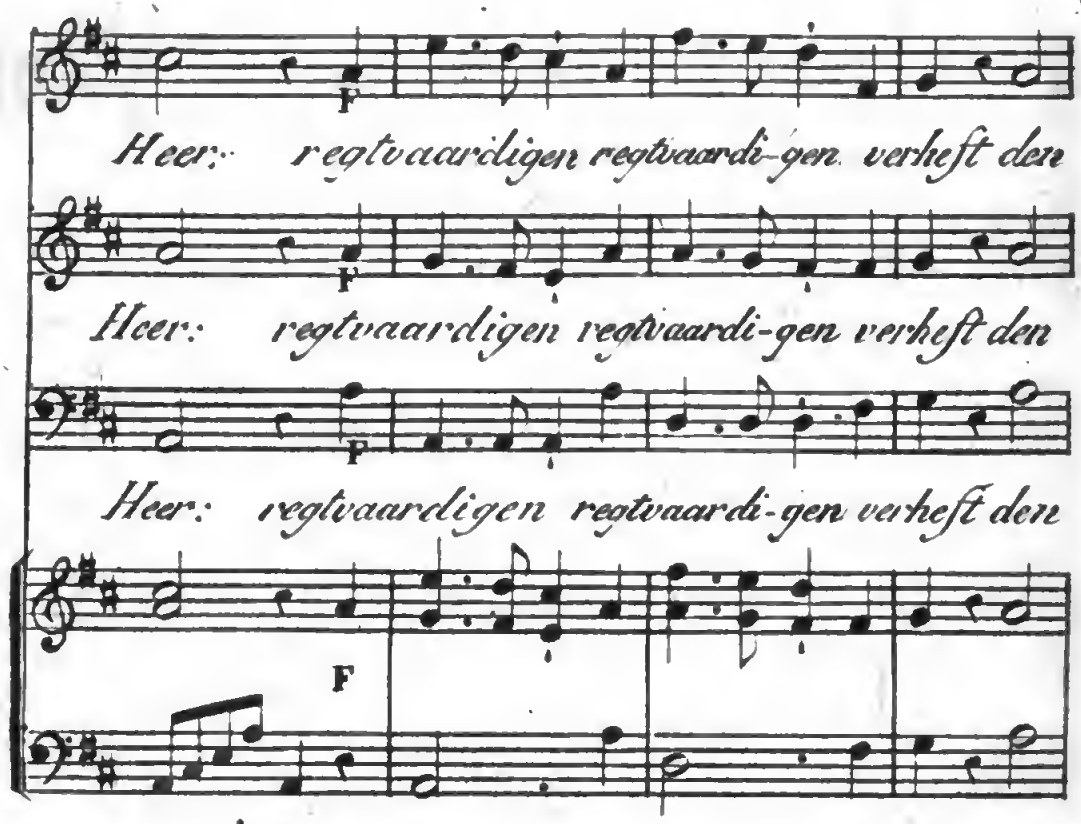
F
Heer: regtvaardigen regtvaardi-gen verheft den
F
Heer: regtvaardigen regtvaardi-gen verheft den
F
Heer: regtvaardigen regtvaardi-gen verheft den
F

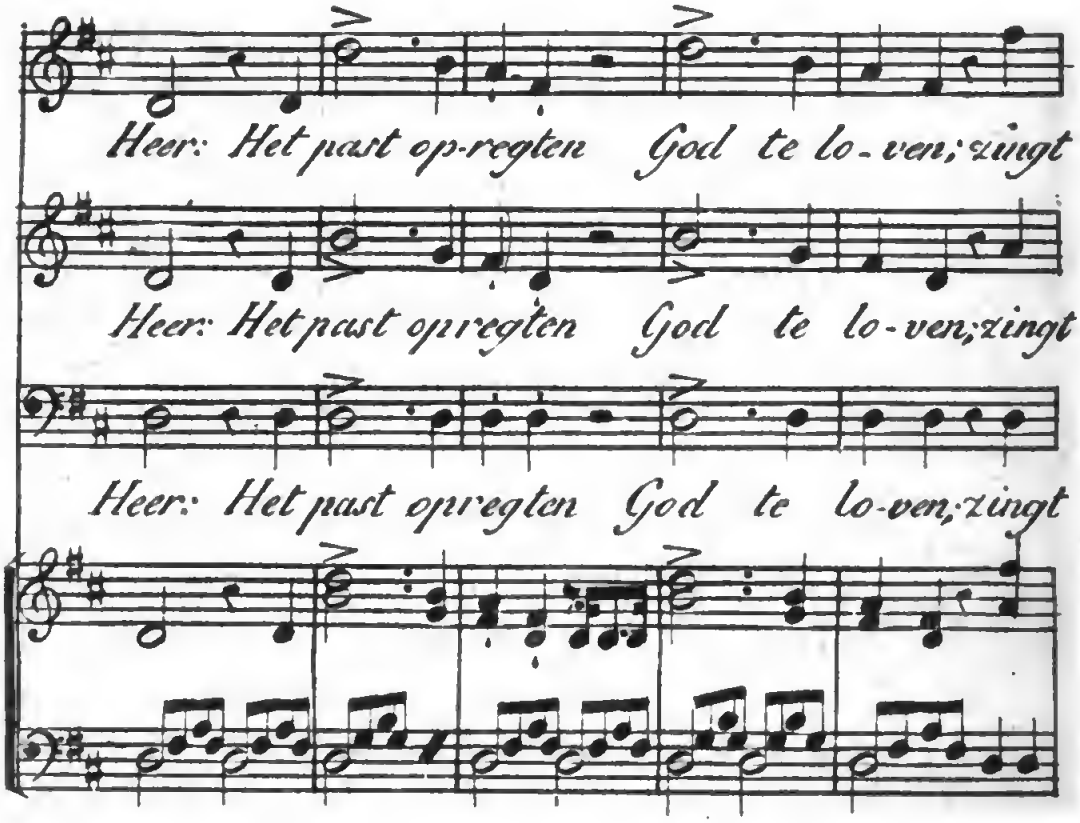
Heer: Het past op-regten God te lo-ven; zingt
Heer: Het past opregten God te lo-ven; zingt
Heer: Het past opregten God te lo-ven; zingt

Zij-nen grooten naam ter eer; zingt zijnen grooten

Zij-nen grooten naam ter eer; zingt zijnen grooten

Zy- -nen grooten naam ter eer; zingt zijnen grooten

dol.

Naam ter eer; Prijst Hem in uw psalmen, Met de schoonste

dol.

Naam ter eer; Prijst Hem in uw psalmen, Met de schoonste

dol.

Naam ter eer; Prijst Hem in uw psalmen, Met de schoonste

P

Digitized by Google

F

gal-men; Roept zijn weldaân úit, roept zijn weldaân

F

gal-men; Roept zijn weldaân úit, roept zijn weldaân

F

gal-men; Roept zijn weldaân úit, roept zijn weldaân

F

úit, roept zijn weldaân úit zijn weldaan úit,

úit, roept zijn weldaân úit zijn weldaan úit,

úit, roept zijn weldaân úit zijn weldaan úit,

Digitized by Google

dol.

Laat de keel zich pa---ren Met de klank der snaren;

dol.

Laat de keel zich pa--ren Met den klank der snaren;

dol.

Laat de keel zich pa--ren Met den klank der snaren;

P

F

Looft Hem met de luit, looft Hem met de luit,

F

Looft Hem met de luit looft Hem met de luit,

F

Looft Hem met de luit looft Hem met de luit,

F

Digitized by Google

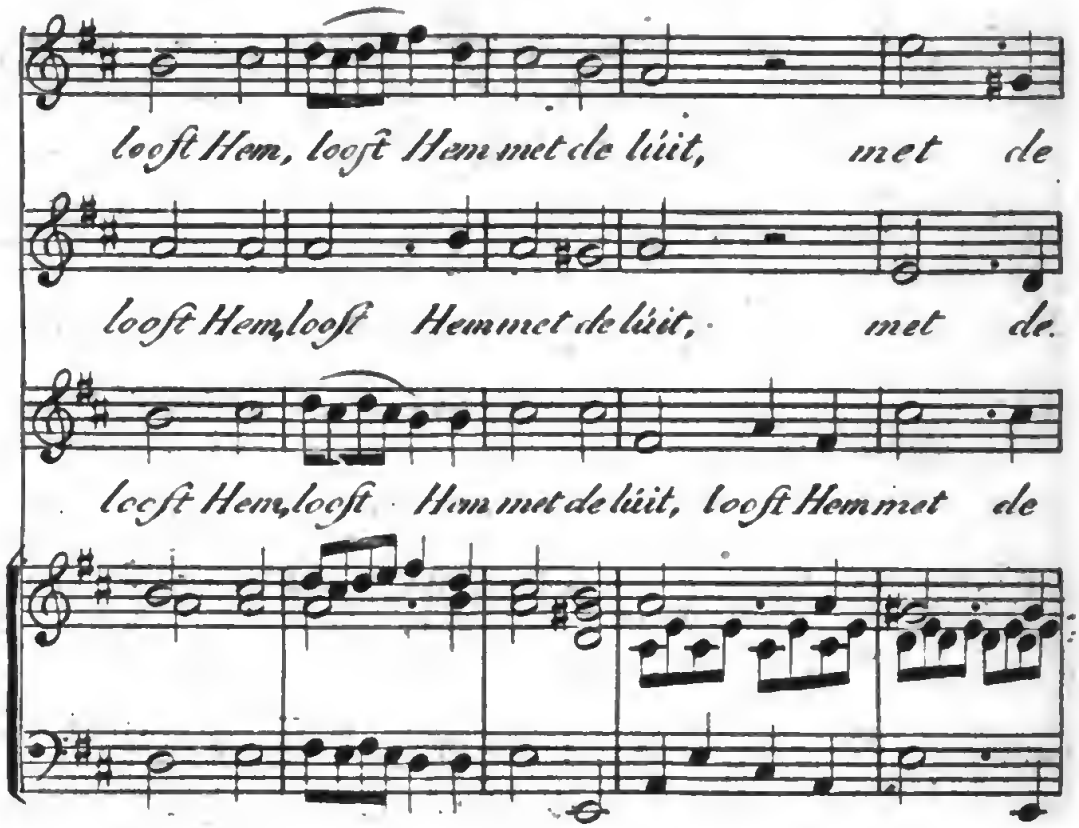

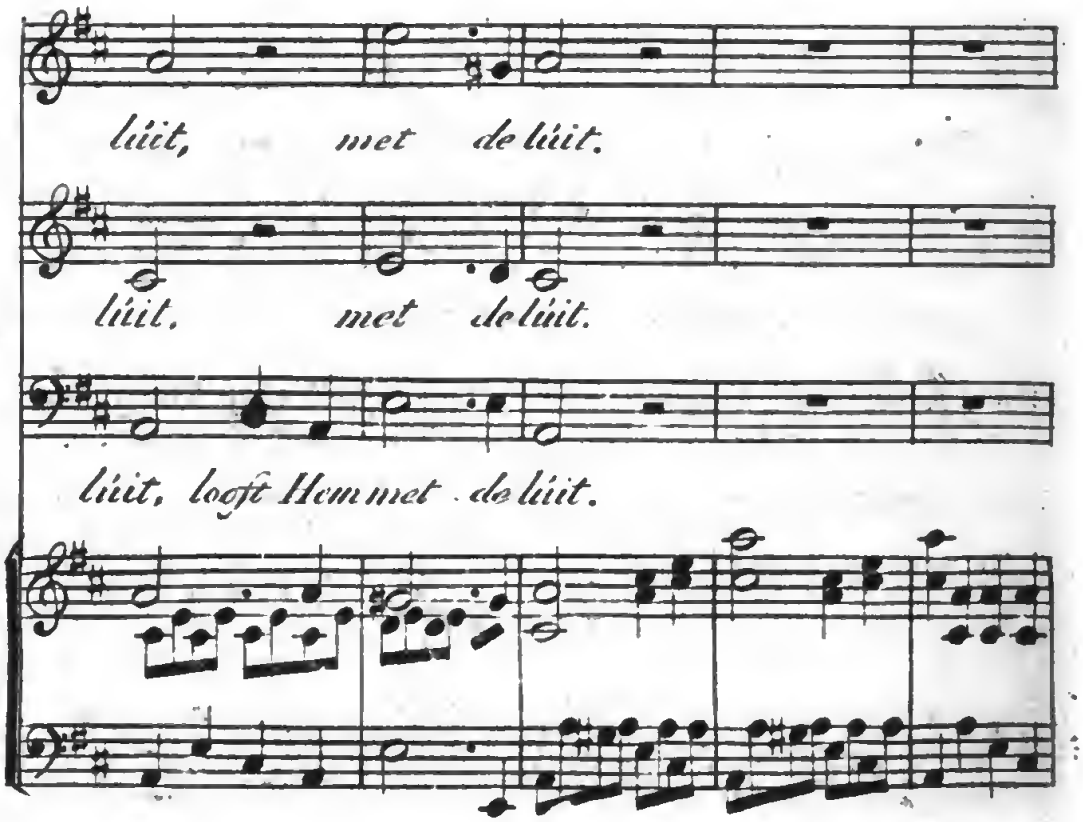

Digitized by Google

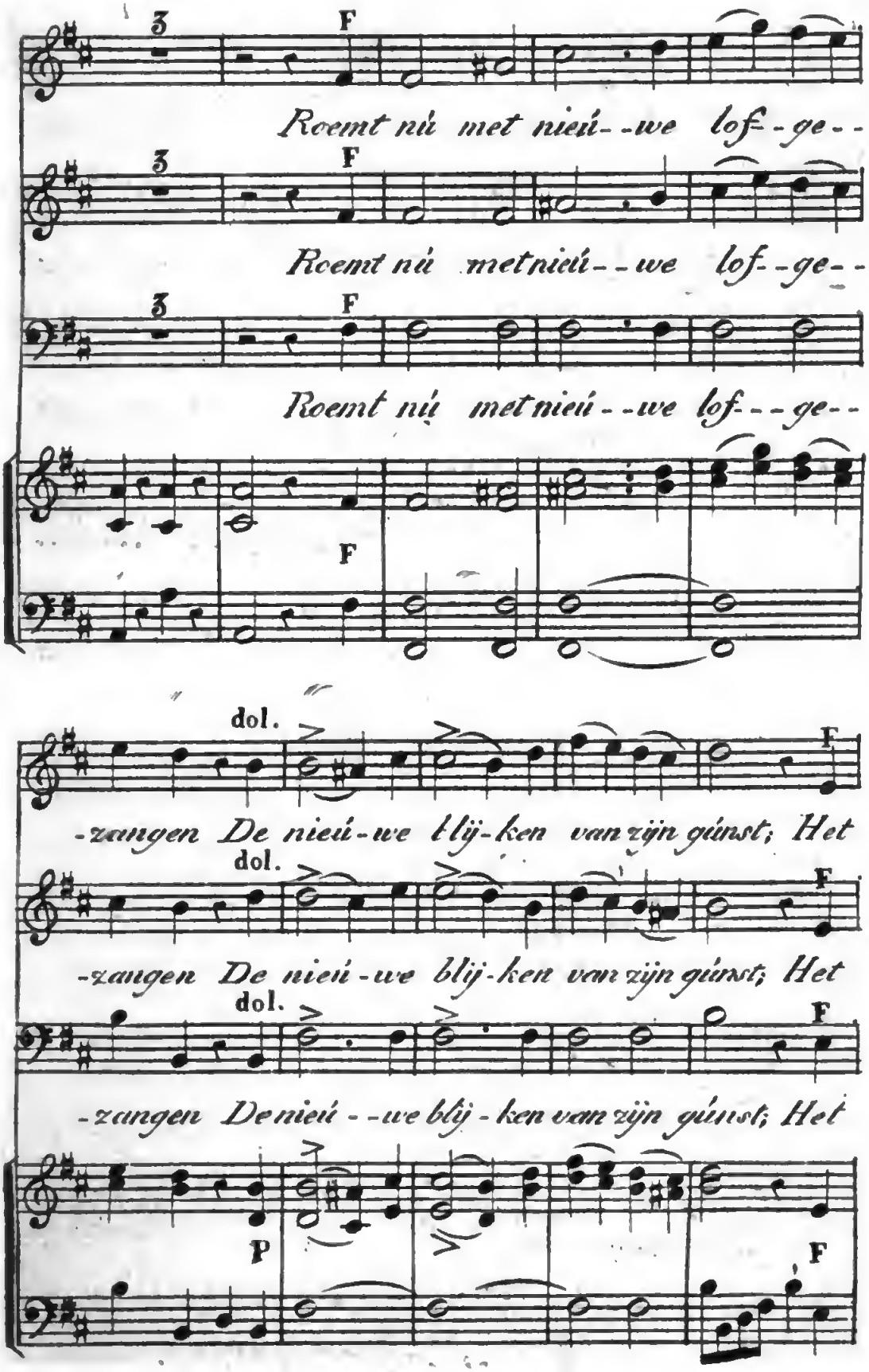

Digitized by Google

dol

speel--tuig moet dien toon ver--vangen; Heft vre--lijk

dol

speel--tuig moet dien toon ver-vangen; Heft vre-lijk

dol

speel tuig moet dien toon ver-vangen Heft vre-lijk

p

F

aan, wijdt Hem uw kunst. Alles moet Hem ee-ren

F

aan, wijdt Hem uw kunst. Alles moet Hem ee--ren

F

aan wijdt Hem uw kunst. Al-les moet Hem ee--ren

F

Digitized by Google

Want het woord des Heeren, 't Rigt snoer zijner daân

Want het woord des Hee-ren, 't Rigt snoer zijner daân

Want het woord des Hee-ren, 't Rigtsnoer zijner daân

dol.

't Rigtsnoer zijner daân Is volmaakt regtvaardig

dol.

't Rigtsnoer zijner daân Is volmaakt regtvaardig

dol.

't Rigtsnoer zijner daân Is volmaakt regtvaardig

p

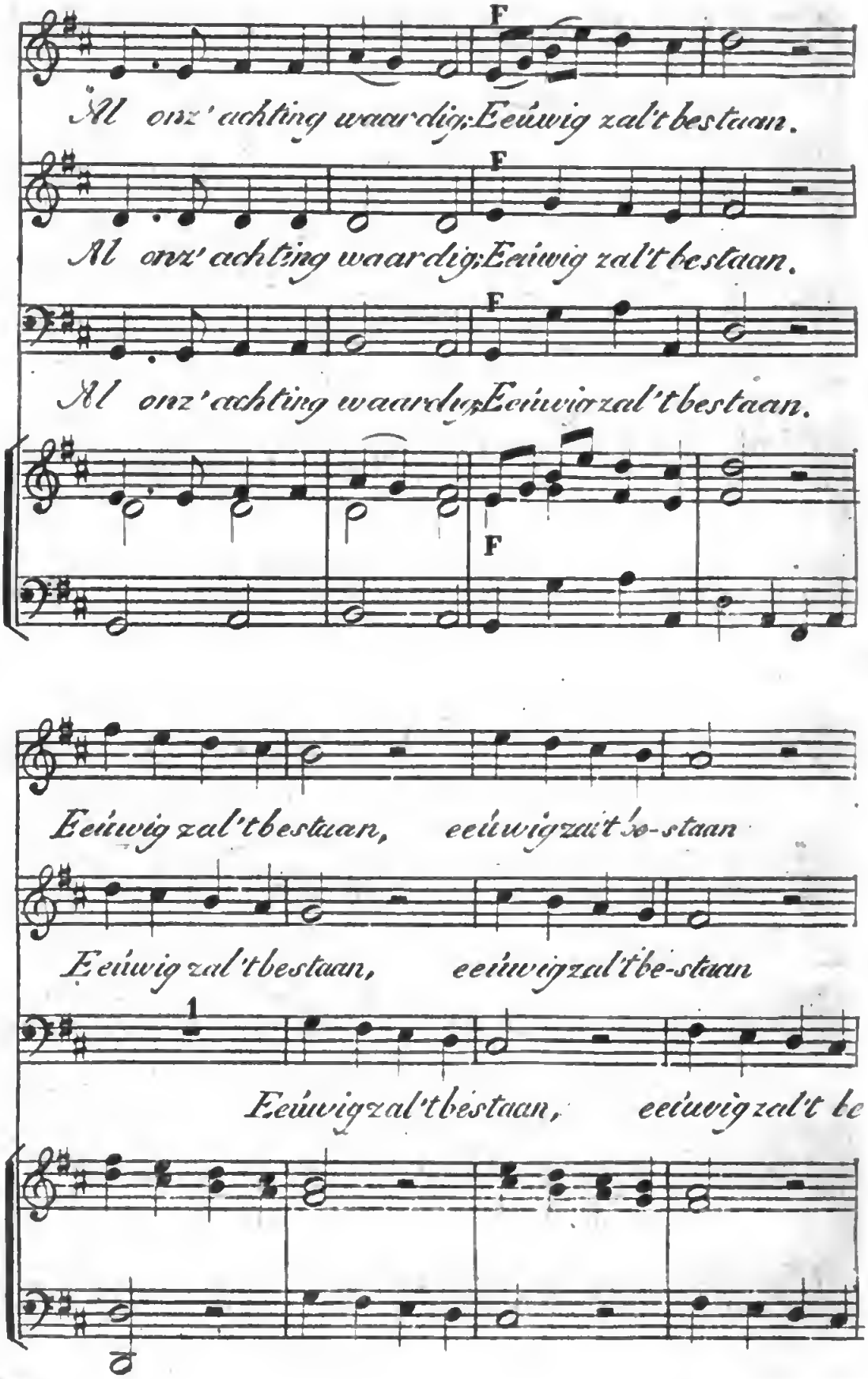

Digitized by Google

Eeuwig zal't bestaan eeu - - - wig eeu - wig zal't be-

Eeuwig zal't bestaan eeu - - - wig eeuwig zal't be-

staan eeuwig zal't bestaan, eeuwig eeuwig zal't be-

dol

staan Alles moet Hem eeren; want het woord des Heeren

dol

staan Alles moet Hem eeren; want het woord des Heeren

dol

staan Alles moet Hem eeren; want het woord des Heeren

P

Digitized by Google

't Rigtsnoer zijner daân 't Rigtsnoer zijner daân

't Rigtsnoer zijner daân 't Rigtsnoer zijner daân

't Rigtsnoer zijner daân 't Rigtsnoer zijner daân

F

Js volmaakt regtvaardig, Al onz' achting waardig

F

Js volmaakt regtvaardig, Al onz' achting waardig

F

Js volmaakt regtvaardig, Al onz' achting waardig

F

Digitized by Google

eeuwig zal 't bestaan eeu - wig eeu - wig zal 't be-

eeuwig zal 't bestaan eeu - wig eeu - wig zal 't be-

eeuwig zal 't bestaan eeu - wig eeu - wig zal 't be-

staan eeu - wig eeu - wig zal 't bestaan eeuwig

staan eeu wig eeu - wig zal 't bestaan eeuwig

staan eeu - wig eeu - wig zal 't bestaan eeuwig

Digitized by Google

zal't bestaan eeuwig zal't be-staan - - - - - - - - - -

zal't bestaan eeuwig zal't bestaan - - - - - - - - - -

zal't bestaan eeuwig zal't bestaan - - - - - - - - - -

4

4

4

dal segno.

Digitized by Google

Bij Uitgevers dezes zijn van den Heer RUPPE gedrukt en te bekomen, de volgende Werken:

I. *De Zangwijzen der Psalmen en Gezangen bij de Hervormde Kerk in gebruik, voor drie Stemmen, als ook voor het Orgel en de Forte-Piano*, à 4:16:—

II. XLVIII *Godsdienstige Gezangen, voor het Orgel en de Forte-Piano, op drie Stemmen*, à *f* 4:16:—

III. XLV *Praeludia en* CCLXXVI *Interludia, in alle gebruikelijke Kerktoonen; geschikt voor de Melodien der Psalmen en Gezangen, bij de Hervormden als ook voor die bij de Lutherschen in gebruik, insgelijks voor den Gregoriaanschen Zang der Roomsche Kerk: benevens* IV *kleine en gemakkelijke Fuga's*, à *f* 2:10:—

IV. VIII *Nieuwe Variatien, voor het Forte-Piano, op het Nederlandsch Volkslied:* Wilhelmus van Nassauwen, à *f* —:12:—

Digitized by Google

Digitized by Google

Digitized by Google